MIEJSCOWY PLAN ZAGOSPODAROWANIA PRZESTRZENNEGO DLA OBRĘBÓW EWIDENCYJNYCH: RADOMICE, BRUDZÓW, ZABORZE I ŁABĘDZIÓW

ZAŁĄCZNIK NR 1.33 DO UCHWAŁY NR ..... RADY MIEJSKIEJ W MORAWICY Z DNIA .....

Skala 1:10 000

0 500 1 000 1 500 2 000 m

Legenda

Oznaczenia stanowiące ustalenia obowiązujące planu:

- Granica obszaru objętego ustaleniami planu
- Linie rozgraniczające tereny o różnym przeznaczeniu lub różnych zasadach zagospodarowania
- Nieprzekraczalna linia zabudowy
- Wymiary w metrach
- MN Tereny zabudowy mieszkaniowej jednorodzinnej
- MNU Tereny zabudowy mieszkaniowej jednorodzinnej lub usługowej
- U Tereny zabudowy usługowej
- UT Tereny zabudowy usług turystyki
- UO Tereny zabudowy usług oświaty
- UP Tereny zabudowy usług publicznych
- UK Tereny zabudowy usług sakralnych
- US Tereny usług sportu i rekreacji
- P Tereny obiektów produkcyjnych, składów i magazynów
- KDGP Tereny dróg głównych ruchu przyspieszonego
- KDZ Tereny dróg zbiorczych
- KDL Tereny dróg lokalnych
- KDD Tereny drógi dojazdowych
- KDW Tereny dróg wewnętrznych
- KPJ Tereny ciągów pieszo-jezdnych
- KPR Tereny ciągów pieszo-rowerowych
- KDS Tereny komunikacji kołowej
- IW Tereny urządzeń zaopatrzenia w wodę
- IK Tereny urządzeń odprowadzania i utylizacji ścieków
- R Tereny rolnicze
- MR Tereny zabudowy zagrodowej
- ZN Tereny zieleni nieurządzonej
- RU Tereny obsługi produkcji w gospodarstwach rolnych, hodowlanych, ogrodniczych oraz gospodarstw leśnych i rybackich
- Wop Tereny wód powierzchniowych płynących
- Wos Tereny wód powierzchniowych stojących
- W Tereny pod rowami
- ZL Tereny lasów
- ZLZ Tereny przewidziane do zalesień
- ZP Tereny zieleni urządzonej
- ZC Tereny istniejących cmentarzy
- Rezerwat Przyrody "Radomice"
- Specjalny Obszar Ochrony Siedlisk Natura 2000 - Dolina Czarnej Nidy (PLH 260016)
- Chęcińsko-Kielecki Obszar Chronionego Krajobrazu (CH-KOChK)
- Podkielecki Obszar Chronionego Krajobrazu (POChK)
- Las ochronny
- Strefa krajobrazowa A Podkieleckiego Obszaru Chronionego Krajobrazu
- Strefa krajobrazowa B Podkieleckiego Obszaru Chronionego Krajobrazu
- Strefa krajobrazowa C Podkieleckiego Obszaru Chronionego Krajobrazu
- Kapliczka Jana Nepomucena wpisana do Gminnej Ewidencji Zabytków
- Układ wodny ze stawem i upustem wpisany do Gminnej Ewidencji Zabytków
- Strefa ochrony konserwatorskiej
- Strefa dziedzictwa militarnego
- Obszar szczególnego zagrożenia powodzią Q10%
- Obszar szczególnego zagrożenia powodzią Q1%
- Obszar zagrożony powodzią, na którym prawdopodobieństwo wystąpienia powodzi jest niskie i wynosi 0,2%
- Napowietrzna linia elektroenergetyczna 15 kV wraz z pasem strefy techicznej
- Napowietrzna linia elektroenergetyczna 110 kV wraz z pasem strefy technicznej
- Gazociąg wysokiego ciśnienia wraz ze strefą kontrolowaną
- Obszar występowania udokumentowanych złóż kopalin
- Granica strefy 50 m ochrony sanitarnej cmentarza
- Granica strefy 150 m ochrony sanitarnej cmentarza
- Projektowana zieleń izolacyjna

Oznaczenia stanowiące ustalenia informacyjne planu:

- Granica obrębu ewidencyjnego
- Korytarz ekologiczny Dolina Nidy
- Tereny rewitalizacji
- Grunt zmeliorowany
- Ujęcia wód
- Granica Głównego Zbiornika Wód Podziemnych (GZWP) nr 418 - Zbiornik Gałęzice - Bolechowice - Borków
- Grunty rolne III klasy bonitacyjnej
- Granica maksymalnej wysokości zabudowy i obiektów naturalnych w otoczeniu projektowanego lotniska (wysokość w m n. p. m.)
- Granica stanowiska archeologicznego o pow. > 1 ha
- Stanowisko archeologiczne o pow. do 1 ha
- Kapliczki, krzyże i figury
- Szlak kajakowy Kuby Młyny - Morawica
- Szlak rowerowy czerwony
- Szlak rowerowy żółty "Miejsca Mocy"
- Szlak rowerowy "Świętokrzyscy Indianie"
- Zakaz budowy i rozbudowy zbiorników wodnych

1 Podział na arkusze wraz z numeracją

Oznaczenie jednostek przestrzennych:
1 - Brudzów
2 - Łabędziów
3 - Radomice
4 - Zaborze

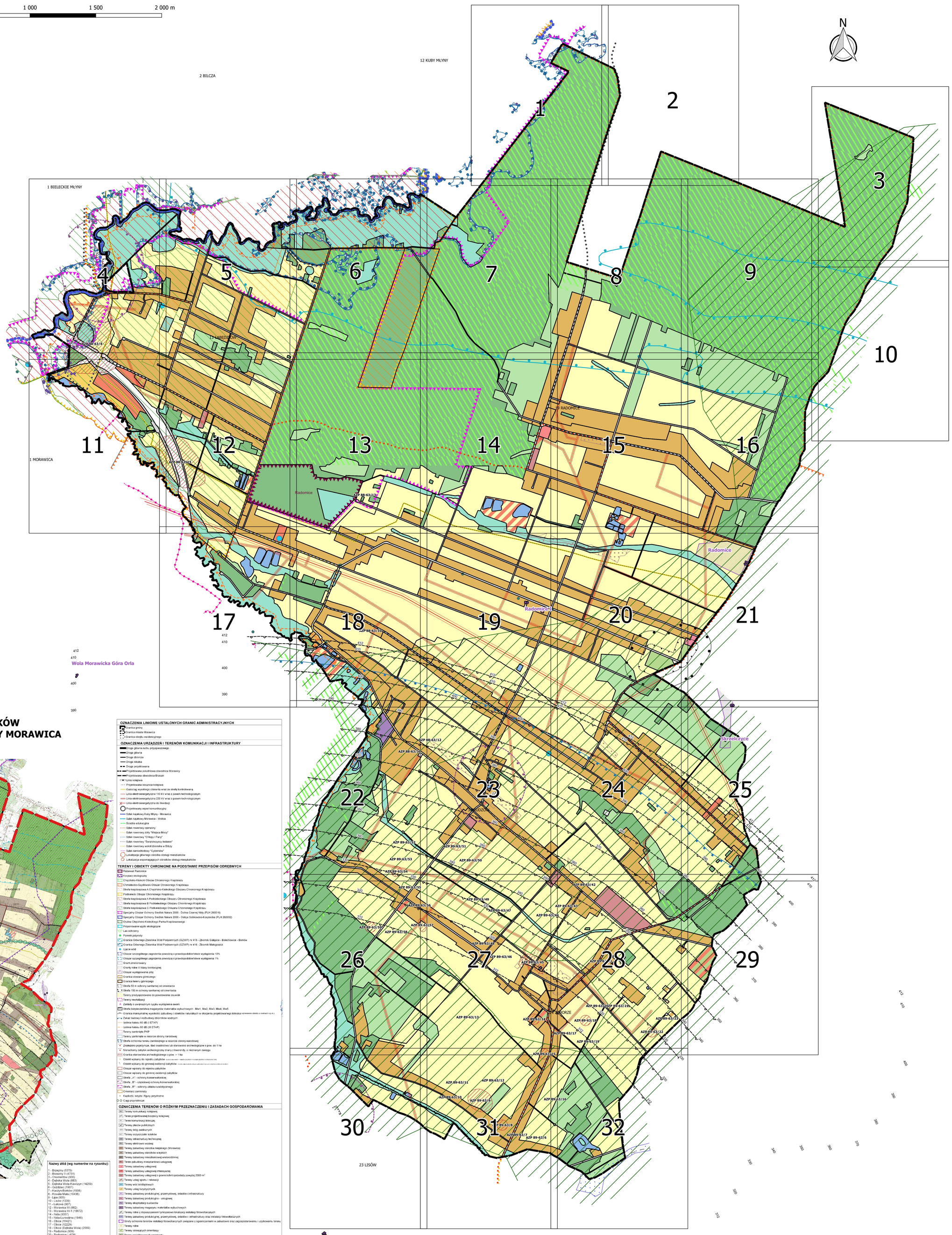

WYRYS ZE STUDIUM UWARUNKOWAŃ I KIERUNKÓW ZAGOSPODAROWANIA PRZESTRZENNEGO GMINY MORAWICA

Granice obszaru objętego ustaleniami planu

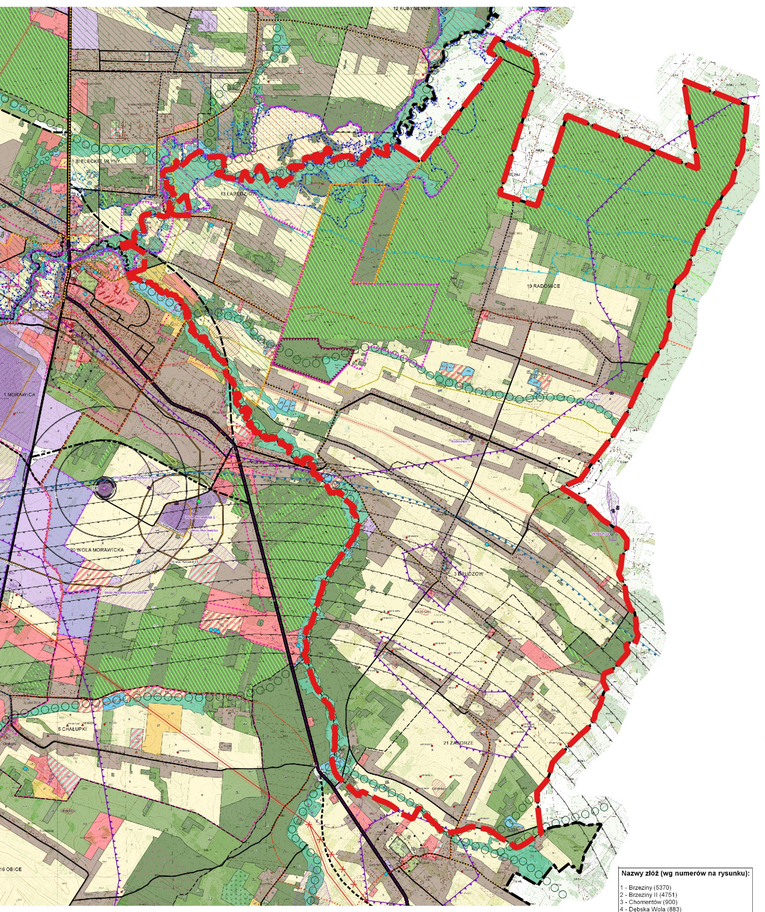

Nazwy złóż (wg numerów na rysunku):

1 - Brzeziny (5370)
2 - Brzeziny II (4751)
3 - Chomentów (900)
4 - Dębska Wola (883)
5 - Dębska Wola-Kawczyn (14259)
6 - Gożdziec (1907)
7 - Kaczyn-Borków (1908)
8 - Krowia Góra (10436)
9 - Lipa (905)
10 - Lisów (1339)
11 - Łukowa (907)
12 - Morawica III (882)
13 - Morawica III-II (19872)
14 - Nida (9357)
15 - Nida-Korowżna (1846)
16 - Obice (11421)
17 - Obice (12229)
18 - Obice (Dębska Wola) (2569)
19 - Radomice (909)
20 - Radomice I (628)
21 - Skrzelczyce (641)
22 - Wola Morawicka (881)
23 - Wola Morawicka 1 (19462)
24 - Wola Morawicka Góra Orla (627)
25 - Wola Morawicka Południe (19377)
26 - Zaręba I (14152)
27 - Złota-Kawczyn (897)
28 - Złota-Kawczyn 1 (12268)

OZNACZENIA LINIOWE USTALONYCH GRANIC ADMINISTRACYJNYCH

- Granica gminy
- Granica miasta Morawica
- Granica obrębu ewidencyjnego

OZNACZENIA URZĄDZEŃ I TERENÓW KOMUNIKACJI I INFRASTRUKTURY

- Droga główna ruchu przyspieszonego
- Droga główna
- Droga zbiorcza
- Droga lokalna
- Droga projektowana
- Projektowana południowa obwodnica Morawicy
- Projektowana obwodnica Brzezin
- Linia kolejowa
- Projektowana bocznica kolejowa
- Gazociąg wysokiego ciśnienia wraz ze strefą kontrolowaną
- Linia elektroenergetyczna 110 kV wraz z pasem technologicznym
- Linia elektroenergetyczna 220 kV wraz z pasem technologicznym
- Linia elektroenergetyczna do likwidacji
- Projektowany węzeł komunikacyjny
- Szlak kajakowy Kuby Młyny - Morawica
- Szlak kajakowy Morawica - Wólka
- Ścieżka edukacyjna
- Szlak rowerowy czerwony
- Szlak rowerowy żółty "Miejsca Mocy"
- Szlak rowerowy "Chłopy i Pany"
- Szlak rowerowy "Świętokrzyscy Indianie"
- Szlak rowerowy wokół zbiornika w Bilczy
- Szlak samochodowy "Cystersów"
- Lokalizacja głównego ośrodka obsługi mieszkańców
- Lokalizacja wspomagających ośrodków obsługi mieszkańców

TERENY I OBIEKTY CHRONIONE NA PODSTAWIE PRZEPISÓW ODRĘBNYCH

- Rezerwat Radomice
- Korytarz ekologiczny
- Chęcińsko-Kielecki Obszar Chronionego Krajobrazu
- Chmielnicko-Szydłowski Obszar Chronionego Krajobrazu
- Strefa krajobrazowa A Chęcińsko-Kielceckiego Obszaru Chronionego Krajobrazu
- Podkielecki Obszar Chronionego Krajobrazu
- Strefa krajobrazowa A Podkieleckiego Obszaru Chronionego Krajobrazu
- Strefa krajobrazowa B Podkieleckiego Obszaru Chronionego Krajobrazu
- Strefa krajobrazowa C Podkieleckiego Obszaru Chronionego Krajobrazu
- Specjalny Obszar Ochrony Siedlisk Natura 2000 - Dolina Czarnej Nidy (PLH 260016)
- Specjalny Obszar Ochrony Siedlisk Natura 2000 – Ostoja Sołkowsko-Korytnicka (PLH 260032)
- Otulina Chęcińsko-Kieleckiego Parku Krajobrazowego
- Proponowane użytki ekologiczne
- Las ochronny
- Pomnik przyrody
- Granica Głównego Zbiornika Wód Podziemnych (GZWP) nr 418 - Zbiornik Gałęzice - Bolechowice - Borków
- Granica Głównego Zbiornika Wód Podziemnych (GZWP) nr 416 - Zbiornik Makigoniecz
- Ujęcie wód
- Obszar szczególnego zagrożenia powodzią o prawdopodobieństwie wystąpienia 10%
- Obszar szczególnego zagrożenia powodzią o prawdopodobieństwie wystąpienia 1%
- Grunt zmeliorowany
- Grunty rolne III klasy bonitacyjnej
- Obszar występowania złóż
- Granica obszaru górniczego
- Granica terenu górniczego
- Strefa 50 m ochrony sanitarnej od cmentarza
- Strefa 150 m ochrony sanitarnej od cmentarza
- Tereny predysponowane do powstawania osuwisk
- Tereny rewitalizacji
- Zakłady o zwiększonym ryzyku wystąpienia awarii
- Strefa bezpieczeństwa magazynów materiałów wybuchowych - Mw1, Mw2, Mw3, Mw4, Mw5
- Granica maksymalnej wysokości zabudowy i obiektów naturalnych w otoczeniu projektowanego lotniska (wysokość w m n. p. m.)
- Zakaz budowy i rozbudowy zbiorników wodnych
- Izolinia hałasu 60 dB (I ETAP)
- Izolinia hałasu 60 dB (III ETAP)
- Tereny zamknięte PKP
- Tereny zamknięte w resorcie obrony narodowej
- Strefa ochronna terenu zamkniętego w resorcie obrony narodowej
- Znaleziska pojedyncze, ślad osadnictwa lub stanowisko archeologiczne o pow. do 1 ha
- Wnioskowany zabytek archeologiczny znany z kwerendy, o nieznanym zasięgu
- Granica stanowiska archeologicznego o pow. > 1 ha
- Obiekt wpisany do rejestru zabytków (wraz z otoczeniem – napis na jezdni w miejsce jezdnia w terenie drzewa)
- Obiekt wpisany do gminnej ewidencji zabytków (wraz z otoczeniem – napis na jezdni w miejsce jezdnia w terenie drzewa)
- Obszar wpisany do rejestru zabytków (wraz z otoczeniem – napis na jezdni w miejsce jezdnia w terenie drzewa)
- Obszar wpisany do gminnej ewidencji zabytków
- Strefa „A" - ochrony konserwatorskiej
- Strefa „B" - częściowej ochrony konserwatorskiej
- Strefa „R" - ochrony układu ruralistycznego
- Cmentarz zamknięty
- Kapliczki, krzyże i figury przydrożne
- Ciągi przydrożnych

OZNACZENIA TERENÓW O RÓŻNYM PRZEZNACZENIU I ZASADACH GOSPODAROWANIA

- KK Tereny komunikacji kolejowej
- KK1 Teren projektowanej bocznicy kolejowej
- KS Teren komunikacji kołowej
- KDX Tereny placów publicznych
- KDG Tereny dróg publicznych
- KDD Tereny odjazdowych kolektorów
- IT Tereny infrastruktury technicznej
- IEE Tereny elektrowni wodnej
- MUC Tereny zabudowy ośrodka miejskiego (Morawica)
- MUS Tereny zabudowy ośrodków wiejskich
- MNU Tereny zabudowy mieszkaniowej wielorodzinnej
- MNU Tereny zabudowy mieszkaniowo-usługowej
- UO Tereny zabudowy usługowej
- UO Tereny zabudowy usługowej intensywnej
- UO Tereny zabudowy usługowej o powierzchni sprzedaży powyżej 2000 m²
- US Tereny usług sportu i rekreacji
- WS Tereny wód śródlądowych
- UT Tereny usług turystycznych
- P Tereny zabudowy produkcyjnej, przemysłowej, składów i infrastruktury
- PU Tereny zabudowy produkcyjno - usługowej
- WO Tereny eksploatacji surowców
- MW Tereny zabudowy magazynu materiałów wybuchowych
- Tereny rolne z dopuszczeniem tymczasowo lokalizacji instalacji fotowoltaicznych
- RIU Tereny zabudowy produkcyjnej, przemysłowej, składów i infrastruktury oraz instalacji fotowoltaicznych
- Strefy ochronne terenów instalacji fotowoltaicznych związane z ograniczeniami w zabudowie oraz zagospodarowaniu i użytkowaniu terenu
- Tereny rolne
- Tereny istniejących cmentarzy
- Tereny projektowanych cmentarzy
- Tereny istniejących lasów
- Tereny przewidziane do zalesień
- Tereny zieleni nieurządzonej (tereny łąk, pastwisk)
- Tereny zieleni publicznej
- Tereny ogrodów specjalistycznych (ogród zoologiczny)
- Tereny produkcji rolnej