MIEJSCOWY PLAN ZAGOSPODAROWANIA PRZESTRZENNEGO DLA OBRĘBÓW EWIDENCYJNYCH DYMINY, BILCZA, BIELECKIE MŁYNY I KUBY MŁYNY

PROGNOZA ODDZIAŁYWANIA NA ŚRODOWISKO

Stan projektowany terenu objęty zmianą

SKALA 1:5000

N

Legenda

Oznaczenia stanowiące ustalenia obowiązujące planu:

- Granica obszaru objętego ustaleniami planu
- Linie rozgraniczające tereny o różnym przeznaczeniu lub różnych zasadach zagospodarowania
- MN Tereny zabudowy mieszkaniowej jednorodzinnej
- MW Tereny zabudowy mieszkaniowej wielorodzinnej
- U Tereny zabudowy usługowej
- UT Tereny zabudowy usług turystyki
- UO Tereny zabudowy usług oświaty
- UP Tereny zabudowy usług publicznych
- UZ Tereny usług zdrowia
- US Tereny zabudowy usług sakralnych
- UR Tereny usług sportu i rekreacji
- P Tereny obiektów produkcyjnych, składów i magazynów
- UPO Tereny zabudowy produkcyjno-usługowej
- KDGP Tereny dróg głównych ruchu przyspieszonego
- KDZ Tereny dróg zbiorczych
- KDL Tereny dróg lokalnych
- KDD Tereny dróg dojazdowych
- KDW Tereny dróg wewnętrznych
- KDX Tereny ciągów piesso-jezdnych
- KDP Tereny komunikacji pieszej
- KDS Tereny komunikacji kołowej
- GI Tereny urządzeń instalacji gazowych
- WI Tereny urządzeń zaopatrzenia w wodę
- SI Tereny urządzeń odprowadzania i utylizacji ścieków
- IT Tereny infrastruktury technicznej
- R Tereny rolnicze
- ZN Tereny zieleni nieurządzonej
- RO Tereny obsługi produkcji w gospodarstwach rolnych, hodowlanych, ogrodniczych, leśnych i rybackich
- R Tereny pod rowami
- WPp Tereny wód powierzchniowych płynących
- WPs Tereny wód powierzchniowych stojących
- ZL Tereny lasów
- ZLP Tereny przewidziane do zalesień
- ZP Tereny zieleni urządzonej
- ZC Tereny istniejących cmentarzy
- MNR Tereny zabudowy zagrodowej
- KDR Tereny ciągów piesso-rowerowych
- Specjalny Obszar Ochrony Siedlisk Natura 2000 - Dolina Czarnej Nidy (PLH 260016)
- Podkielecki Obszar Chronionego Krajobrazu (POCHK)
- Strefa krajobrazowa A Podkieleckiego Obszaru Chronionego Krajobrazu
- Strefa krajobrazowa B Podkieleckiego Obszaru Chronionego Krajobrazu
- Strefa krajobrazowa C Podkieleckiego Obszaru Chronionego Krajobrazu
- Strefa "B" - częściowej ochrony konserwatorskiej
- Strefa dziedzictwa militarnego
- Obszar szczególnego zagrożenia powodzią Q10%
- Obszar szczególnego zagrożenia powodzią Q1%
- Obszar zagrożony powodzią, na którym prawdopodobieństwo wystąpienia powodzi jest niskie i wynosi 0,2%
- Tereny predysponowane do powstawania osuwisk
- Granica terenu górniczego
- Obszar występowania udokumentowanego złoża Kaczyn-Borków
- Granica strefy 50 m ochrony sanitarnej cmentarza
- Granica strefy 150 m ochrony sanitarnej cmentarza
- Granica strefy 500 m ocgrony sanitarnej od cmentarza
- Las ochronny
- Gazociąg wysokiego ciśnienia wraz ze strefą kontrolowaną
- Gazociąg średniego ciśnienia wraz ze strefą kontrolowaną
- Napowietrzna linia elektroenergetyczna 110 kV wraz z pasem strefy technicznej
- Napowietrzna linia elektroenergetyczna 15 kV wraz z pasem strefy technicznej
- Projektowana zieleń izolacyjna

Oznaczenia stanowiące ustalenia informacyjne planu:

- Granica obrębów ewidencyjnych
- Szlak kajakowy Kuby Młyny - Morawica
- Ścieżka edukacyjna
- Szlak rowerowy "Świętokrzyscy Indianie"
- Szlak rowerowy wokół zbiornika w Bilczy
- Szlak rowerowy czerwony
- Szlak rowerowy żółty "Miejsca Mocy"
- Projektowany użytek ekologiczny
- Granica Głównego Zbiornika Wód Podziemnych (GZWP) nr 418 - Zbiornik Gałęzice - Bolechowice - Borków
- Obszary zmeliorowane
- Grunty rolne III klasy bonitacyjnej
- Stanowisko archeologiczne o pow. do 1 ha
- Granica stanowiska archeologicznego o pow. > 1 ha
- Kapliczki, krzyże i figury
- Tereny rewitalizacji
- Lokalizacja wspomagających ośrodków obsługi mieszkańców
- Strefa ochronna terenu zamkniętego w resorcie obrony narodowej
- Ciągi przyrodnicze
- Rowy odwadniające drugorzędne

Oznaczenie jednostek przestrzennych:
1 - Bieleckie Młyny
2 - Bilcza
3 - Dyminy
4 - Kuby Młyny

Wpływ funkcji na środowisko

- Tereny zainwestowane o powierzchni biologicznie czynnej ~ 0%
- Tereny zainwestowane o powierzchni biologicznie czynnej ~ 5%
- Tereny zainwestowane o powierzchni biologicznie czynnej ~ 10%
- Tereny zainwestowane o powierzchni biologicznie czynnej ~ 15 %
- Tereny zainwestowane o powierzchni biologicznie czynnej ~ 20%
- Tereny zainwestowane o powierzchni biologicznie czynnej ~ 25 %
- Tereny zainwestowane o powierzchni biologicznie czynnej ~ 30%
- Tereny zainwestowane o powierzchni biologicznie czynnej ~ 50%
- Tereny zainwestowane o powierzchni biologicznie czynnej ~ 70%
- Tereny zainwestowane o powierzchni biologicznie czynnej ~ 90%
- Oddziaływanie korzystne na środowisko przyrodnicze
- Oddziaływanie neutralne na środowisko przyrodnicze
- Oddziaływania skumulowane
- orientacyjna lokalizacja gatunków chronionych roślin, zwierząt i grzybów (źródło danych: inwentaryzacja przyrodnicza sporządzona na potrzeby wyznaczenia stref krajobrazowych A, B i C w POCHK wykonana w 2015r.)

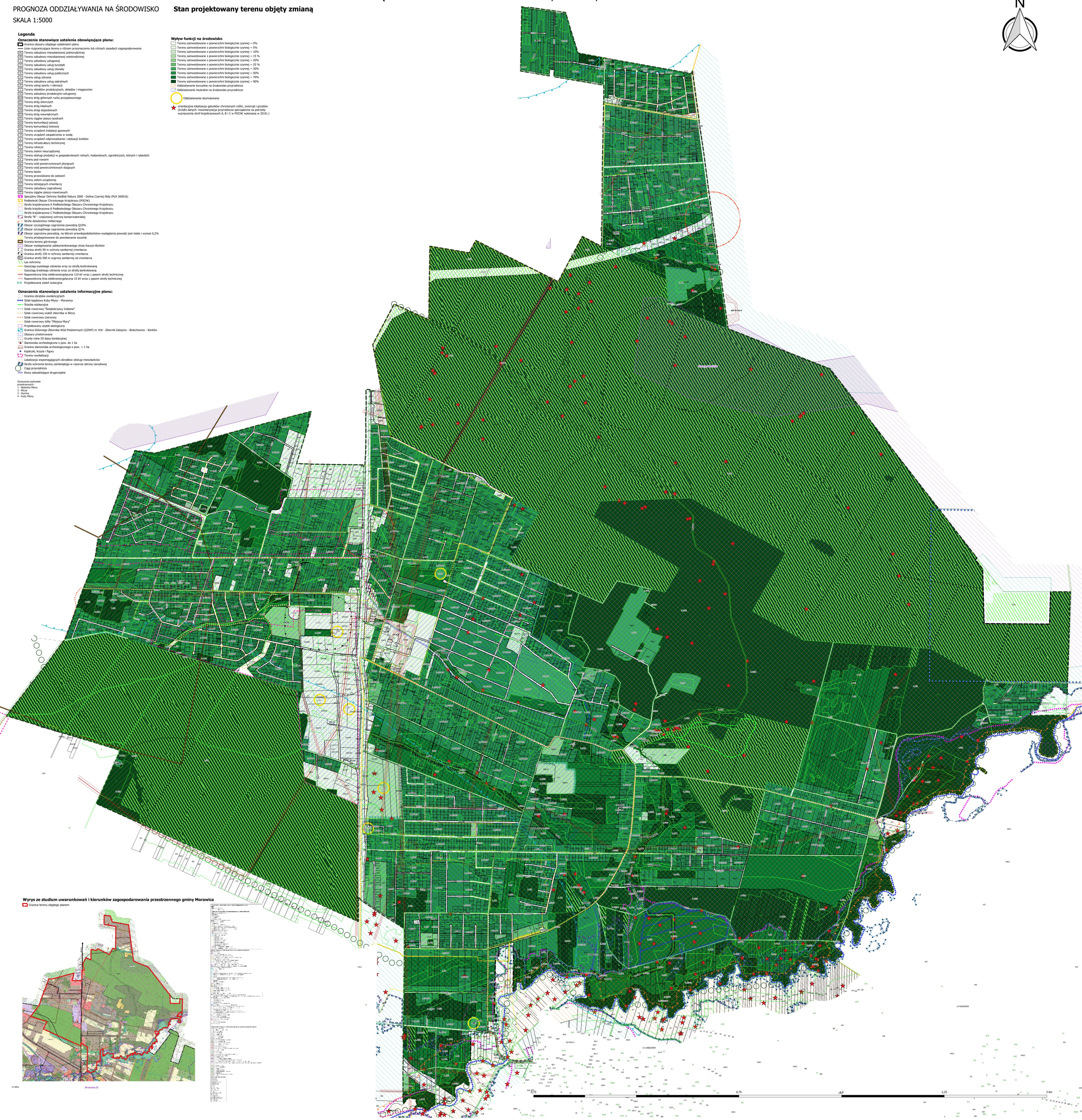

Wyrys ze studium uwarunkowań i kierunków zagospodarowania przestrzennego gminy Morawica

- Granica terenu objętego planem